

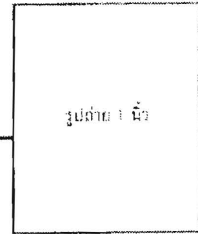

ธนาคารอิสลาม
แห่งประเทศไทย
ISLAMIC BANK OF THAILAND

ใบคำขอเข้าร่วมโครงการ iBank Family Member (iFM)
ธนาคารอิสลามแห่งประเทศไทย
โทรศัพท์ 0-2650-6999 ต่อ 5205
E-mail : iFMmember@iBank.co.th



รูปถ่าย 1 นิ้ว

วันที่.....

รหัสสาขา.....

ตอนที่ 1

ชื่อ-นามสกุล (นาย/นาง/นางสาว/อื่น ๆ ระบุ)..... เลขที่บัตรประชาชน/บัตรข้าราชการ.....

บัตรหม้ออายุ..... วัน/เดือน/ปีเกิด.....

เชื้อชาติ..... สัญชาติ..... ศาสนา.....

ที่อยู่ตามบัตรประชาชน บ้านเลขที่..... หมู่ที่..... ตรอก/ซอย..... ถนน.....

แขวง/ตำบล..... เขต/อำเภอ..... จังหวัด..... รหัสไปรษณีย์.....

โทรศัพท์บ้าน..... โทรศัพท์มือถือ..... E-mail.....

ที่อยู่ปัจจุบัน บ้านเลขที่..... หมู่ที่..... ตรอก/ซอย..... ถนน.....

แขวง/ตำบล..... เขต/อำเภอ..... จังหวัด..... รหัสไปรษณีย์.....

ปัจจุบันประกอบอาชีพ พนักงานบริษัท ราชการ/รัฐวิสาหกิจ

ตัวแทนประกันวินาศภัย/ชีวิต ธุรกิจส่วนตัว อื่น ๆ.....

สถานภาพ โสด สมรส หย่า หม้าย

(กรณีสมรส) ชื่อคู่สมรส..... สถานที่ทำงาน.....

โทรศัพท์.....

รายละเอียดบัญชีสำหรับรับผลตอบแทนและชำระค่าธรรมเนียมสมาชิก (สมาชิกแบบสำเนาบัญชีธนาคารและลงชื่อรับรองสำเนา)

ตอนที่ 2

บัญชีสำหรับรับผลตอบแทน ธนาคารอิสลามแห่งประเทศไทย สาขา.....

ชื่อบัญชี..... ประเภทบัญชี..... เลขที่บัญชี.....

ผู้รับผลประโยชน์

ตอนที่ 3

ชื่อ-นามสกุล (นาย/นาง/นางสาว/อื่น ๆ ระบุ)..... ความสัมพันธ์..... โทรศัพท์.....

เลขที่บัตรประชาชน/บัตรข้าราชการ..... บัตรหม้ออายุ.....

ที่อยู่จัดส่งเอกสาร จัดส่งตามที่อยู่ในบัตรประชาชน จัดส่งตามที่อยู่ในปัจจุบัน

ที่อยู่อื่น.....

สำหรับผู้แนะนำ

ตอนที่ 4

ชื่อผู้แนะนำ..... **นางสาว กัทธินิภา อุ่นคำข**..... รหัสผู้แนะนำ..... **750229009**

เลขที่บัตรประชาชน/บัตรข้าราชการ..... **3 5301 00367 356**..... โทรศัพท์..... **089-000-5993**

คำขอเปิดบัญชีฝากเงิน	คำขอเปิดบัญชีเงินฝาก	คำขอเปิดบัญชีเงินฝาก (iFM)
หมายเหตุ.....	หมายเหตุ.....	หมายเหตุ.....
ลงชื่อ.....ผู้รับเอกสาร	ลงชื่อ.....ผู้นำเสนอ	ลงชื่อ.....ผู้อนุมัติ
วันที่.....	วันที่.....	วันที่.....

1. ข้าพเจ้าซึ่งต่อไปนี้เรียกว่า "ผู้สมัคร" และเมื่อได้รับการอนุมัติการเป็นสมาชิก จะเรียกว่า "สมาชิก" กับธนาคารอิสลามแห่งประเทศไทย ซึ่งต่อไปนี้เรียกว่า "ธนาคาร" โดยในคำขอลฉบับนี้

- 1.1 Eligible Products คือ กลุ่มผลิตภัณฑ์สินเชื่อของธนาคารในโครงการ IFM ซึ่งธนาคารจะประกาศให้ทราบเป็นคราว ๆ ไป พร้อมกับเงื่อนไขการแบ่งปันรายได้ระหว่างสมาชิก IFM กับธนาคาร
- 1.2 จากการแนะนำให้ลูกค้าใช้ผลิตภัณฑ์ในกลุ่ม Eligible Products และมีสิทธิได้รับผลตอบแทนจากการแนะนำลูกค้าให้ได้ใช้ผลิตภัณฑ์ โดยสมาชิกไม่ถือว่าเป็นลูกจ้างพนักงาน ตัวแทน หรือนายหน้าของธนาคาร
- 1.3 ลูกค้าหมายความว่า เป็นบุคคลที่ได้รับการแนะนำให้ใช้ผลิตภัณฑ์ในกลุ่ม Eligible Products จากสมาชิก แต่ไม่ประสงค์จะเป็นสมาชิก
- 1.4 สมาชิกและลูกค้า หมายถึง บุคคลที่เป็นสมาชิกก่อนหรือหลัง จากการเป็นลูกค้าของธนาคารก็ได้
2. ผู้ขอสมัครสมาชิกยินยอมชำระค่าบริการ ค่าใช้จ่ายอื่นใด หรือรักษาสถานะสมาชิก รวมทั้งค่าธรรมเนียมอื่นๆ ตามที่ธนาคารกำหนดทุกประการ หรือรักษาสถานะสมาชิก รวมทั้งค่าธรรมเนียมอื่นๆ ตามที่ธนาคารกำหนดทุกประการ โดยกำหนดขั้นต่ำตอนปฏิบัติ และค่าธรรมเนียมต่างๆ ดังต่อไปนี้
 - 2.1 สมาชิกต้องชำระค่าธรรมเนียมแรกเข้า 500 บาท และค่าธรรมเนียมรักษาสถานภาพสมาชิกรายปี ๆ ละ 200 บาท
 - 2.2 สมาชิกยินยอมให้ธนาคารหักค่าธรรมเนียมแรกเข้า ค่าสมาชิกรายปี และค่าใช้จ่ายอื่นใดที่เกิดขึ้นจากการเข้าเป็นสมาชิก IFM จากบัญชีที่สมาชิกแจ้งไว้ให้แก่ธนาคาร หากธนาคารไม่สามารถดำเนินการภายในระยะเวลา 3 เดือน นับแต่วันครบกำหนดชำระ ให้ถือว่าสิ้นสุดสถานะภาพการเป็นสมาชิกทันที
 - 2.3 ธนาคารมีสิทธิใช้ดุลพินิจในการระงับสถานะภาพสมาชิกเป็นการชั่วคราว หรือยกเลิกการเป็นสมาชิก หรือดำเนินการตามที่เห็นสมควร หากสมาชิกละเมิดกฎระเบียบที่ออกโดยธนาคาร หรือกระทำการอันอาจก่อให้เกิดความไม่เป็นธรรมต่อสมาชิกคนอื่น ๆ หรืออาจก่อให้เกิดความเสียหายต่อธนาคาร
3. สมาชิกยินยอมให้ธนาคารเปิดเผยรายละเอียดเกี่ยวกับข้อมูลสมาชิก และผลตอบแทนที่ได้รับ และให้ความยินยอมนี้มีผลอยู่ตลอดเวลา แม้จะลาออก หรือสิ้นสุดสถานะภาพความเป็นสมาชิกแล้วก็ตาม
4. ในกรณีผู้สมัครเปลี่ยนแปลงชื่อที่อยู่ในการจัดส่งเอกสาร ผู้สมัครจะแจ้งการเปลี่ยนแปลงให้ธนาคารทราบเป็นลายลักษณ์อักษร ภายใน 15 วัน มิฉะนั้นถือว่าข้อมูลที่ได้แจ้งไว้เป็นข้อมูลที่ถูกต้อง
5. ใบคำขอของสมาชิกคนเดียวกัน หากได้นำส่งให้ธนาคารมากกว่าหนึ่งฉบับ ธนาคารจะยึดถือฉบับที่ได้ส่งให้แก่ธนาคารเป็นฉบับแรก
6. ห้ามมิให้สมาชิกใช้ชื่อ หรือตราสัญลักษณ์ของธนาคารในการดำเนินการใดๆ นอกเหนือจากที่ธนาคารได้อนุญาต
7. ธนาคารจะจ่ายผลตอบแทนแก่สมาชิกเป็นรายเดือน โดยผลตอบแทนจะคำนวณ และจ่ายเป็นสกุลเงินบาทเท่านั้น
8. ธนาคารจะโอนผลตอบแทนให้กับสมาชิก ตามรายละเอียดบัญชีรับผลประโยชน์ที่สมาชิกได้แจ้งไว้เท่านั้น
9. สมาชิกมีหน้าที่เสียภาษีรายได้ ซึ่งเกิดขึ้นจากการดำเนินการใดๆ ตามโครงการ IFM
10. ผลตอบแทนจากการแนะนำผลิตภัณฑ์ จะคำนวณโดยแบ่งสรรจากกำไรสุทธิ โดยนำรายได้ต่อเดือนของธนาคาร ตามประเภทของผลิตภัณฑ์สินเชื่อหักต้นทุนที่เกี่ยวข้องทั้งหมดของสินเชื่อนั้น โดยเปรียบเทียบกับประเภทสมาชิก และชั้นของลูกค้าเทียบกับสมาชิก
11. ข้อกำหนดการ สถานะสมาชิกหรือผลตอบแทนถูกกำหนดตามรายละเอียดข้างล่างนี้

ประเภท	รายละเอียด	ผลตอบแทน
Green	สมาชิก IFM ทุกคนเริ่มต้นทำธุรกิจจากตำแหน่งนี้	50%
Gold	<ul style="list-style-type: none"> • ภายใต้เครือข่าย 4 ชั้นของตนเอง ต้องมีลูกค้าที่ใช้ผลิตภัณฑ์ในโครงการไม่น้อยกว่า 15 บัญชี • ภายใต้เครือข่ายชั้นที่ 1 ของตนเอง ต้องมีสมาชิกหรือลูกค้าไม่น้อยกว่า 4 ราย 	75%
Platinum	<ul style="list-style-type: none"> • ภายใต้เครือข่าย 4 ชั้นของตนเอง ต้องมีลูกค้าที่ใช้ผลิตภัณฑ์ในโครงการไม่น้อยกว่า 35 บัญชี • ภายใต้เครือข่าย 4 ชั้นของตนเอง ต้องมีสมาชิกประเภท Gold อยู่ไม่น้อยกว่า 4 ราย 	100%

12. เครือข่ายของสมาชิกสามารถรับผลตอบแทนได้ 4 ชั้น โดยนับจากระยะห่างจากโครงสร้างการแนะนำ ตามสัดส่วนดังนี้

- ชั้นที่ 1 – 40% ของการแบ่งปันกำไรสุทธิ (the net profit sharing)
- ชั้นที่ 2 – 30% ของการแบ่งปันกำไรสุทธิ (the net profit sharing)
- ชั้นที่ 3 – 20% ของการแบ่งปันกำไรสุทธิ (the net profit sharing)
- ชั้นที่ 4 – 10% ของการแบ่งปันกำไรสุทธิ (the net profit sharing)

ภาพตัวอย่างแสดงวิธีนับชั้นการแนะนำลีก 4 ระดับ

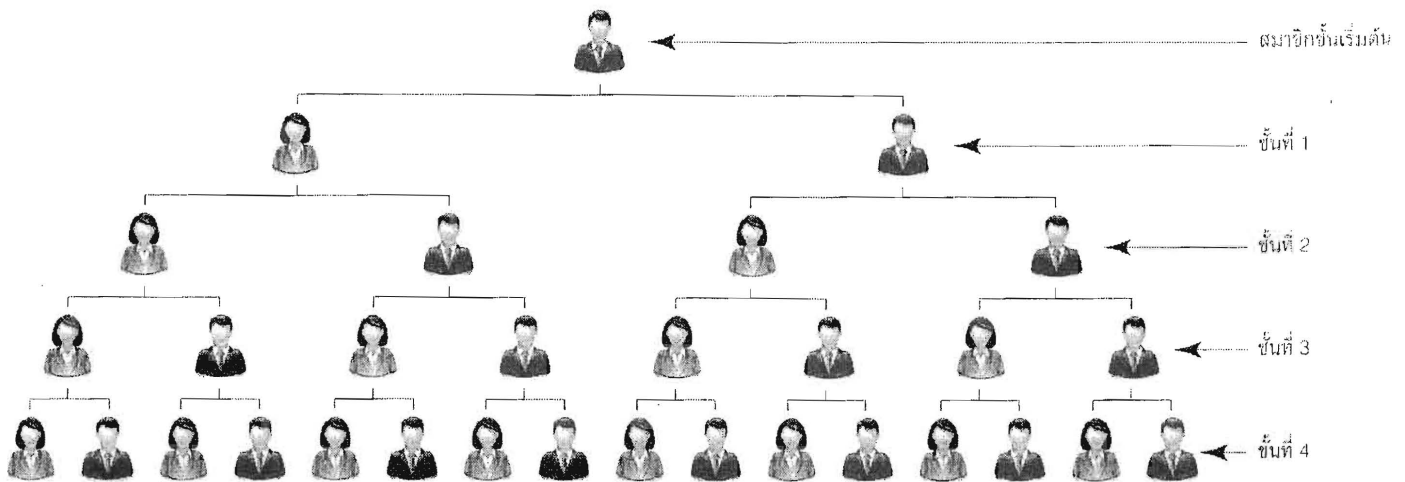

13. หากสมาชิกไม่หักท้วงความถูกต้องในจำนวนผลตอบแทนที่โอนเข้าบัญชีภายใน 3 วัน นับแต่วันที่ผลตอบแทนโอนเข้าบัญชีของสมาชิก ให้ถือว่าสมาชิกรับทราบ ความถูกต้องของผลตอบแทนตามจำนวนดังกล่าวแล้ว
14. สมาชิกจะได้รับผลตอบแทนนับตั้งแต่เข้าเป็นสมาชิก และเป็นไปตามเงื่อนไขการจ่ายผลตอบแทนของโครงการเท่านั้น
15. สมาชิกจะไม่ได้รับผลตอบแทนอันเกิดจากการที่ตนได้ใช้ผลิตภัณฑ์ในกลุ่ม Eligible Products
16. การแนะนำลูกค้าต้องผ่านเกณฑ์การพิจารณาตามที่ธนาคารกำหนด จะไม่มีการจ่ายผลตอบแทนให้สมาชิกที่แนะนำลูกค้าที่มีคุณสมบัติไม่ตรงตามเกณฑ์ของธนาคาร
17. ผู้รับผลประโยชน์ต้องเป็นผู้ที่บรรลุนิติภาวะ และมีคุณสมบัติครบถ้วนตรงตามที่ธนาคารกำหนด
18. ผลตอบแทนจะคิดให้กับสมาชิกที่เป็นผู้แนะนำ เมื่อลูกค้าที่ถูกแนะนำชำระค่างวดไม่เกินวันที่ระบุในสัญญาสินเชื่อ
19. กรณีที่ข้าพเจ้าได้รับการบรรจุเป็นพนักงานของธนาคารภายหลังการสมัครโครงการ IFM ข้าพเจ้ายอมผูกพันตามเงื่อนไขที่ธนาคารกำหนดสำหรับพนักงานธนาคาร
20. กรณีที่สมาชิกเสียชีวิต ผู้รับผลประโยชน์ต้องแจ้งต่อธนาคารทราบเพื่อดำเนินการโอนสิทธิ์สมาชิกให้กับผู้รับผลประโยชน์ต่อไป กรณีผู้รับประโยชน์เป็นสมาชิก อยู่ก่อนแล้ว จะต้องเลือกรับผลประโยชน์อย่างใดอย่างหนึ่งระหว่างการรับผลประโยชน์ของสมาชิกผู้เสียชีวิตหรือทุพพลภาพ กับการคงสถานะการเป็นสมาชิกของ ตนเองต่อไป
21. ธนาคารจะยึดถือข้อมูลที่สมาชิกได้ให้ไว้ในใบคำขอเป็นสำคัญ
22. หากมีข้อโต้แย้งใดๆ เกิดขึ้นระหว่างธนาคารกับสมาชิก ให้ถือคำตัดสินของธนาคารเป็นที่สิ้นสุด

ผู้สมัครได้อ่านข้อตกลงและเงื่อนไขต่างๆ ในการสมัคร รวมถึงคู่มือสมาชิกและเอกสารอื่นๆ ที่เกี่ยวข้องในการสมัครร่วมโครงการ IFM เป็นที่เข้าใจดีแล้ว และยอมผูกพัน ตามข้อตกลงและเงื่อนไขดังกล่าวทุกประการ

ลงชื่อ.....ผู้สมัคร
 (.....)
 วันที่...../...../.....